

AFFILIAZIONE E TESSERAMENTO



2023/24



AFFILIAZIONE

Chi può essere affiliato?

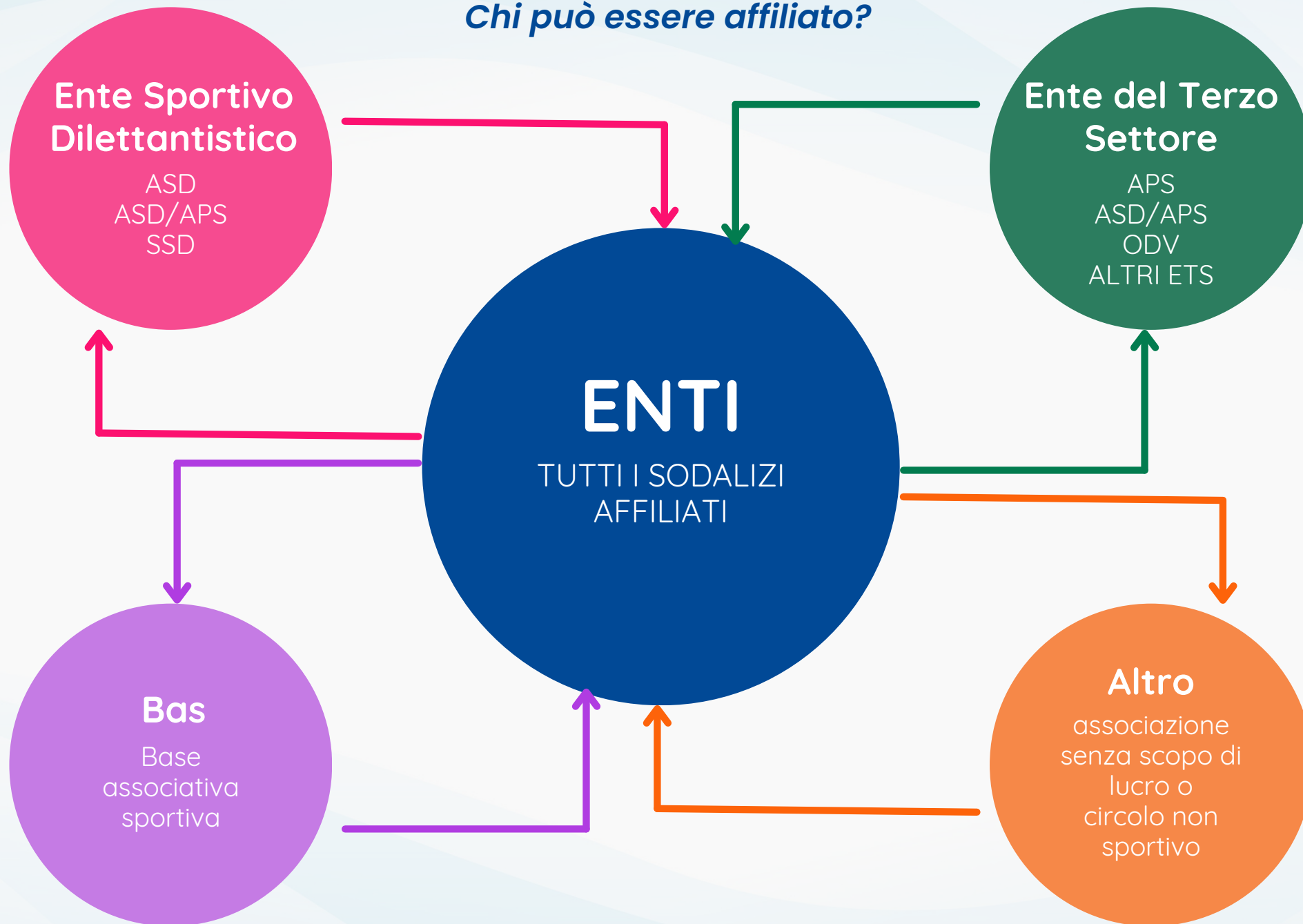



AFFILIAZIONE

Come ci si affilia?

Gli enti (sodalizi) acquisiscono la qualifica di socio collettivo ACSI mediante l'affiliazione, che è annuale e scade il 31 dicembre di ogni anno. La domanda deve essere presentata dal sodalizio al comitato affiliante

DOCUMENTAZIONE DA PRESENTARE

ATTO COSTITUTIVO

STATUTO

CERTIFICATO ATTRIBUZIONE CODICE FISCALE

DOCUMENTO DI IDENTITA'

+ EVENTUALI

VERBALE MODIFICA STATUTO / CAMBIO SEDE

VERBALE MODIFICA/RINNOVO CARICHE SOCIALI

TIPOLOGIE

SENZA
SOMMINISTRAZIONE
ALIMENTI E
BEVANDE

CON
SOMMINISTRAZIONE
ALIMENTI E
BEVANDE

COMPRENDE

Certificato di affiliazione per somministrazione

Dichiarazione di appartenenza con nulla-osta per lo spaccio di bevande alcoliche e superalcoliche

Dichiarazione di appartenenza con nulla-osta per gestione mensa, spaccio generi alimentari e vari

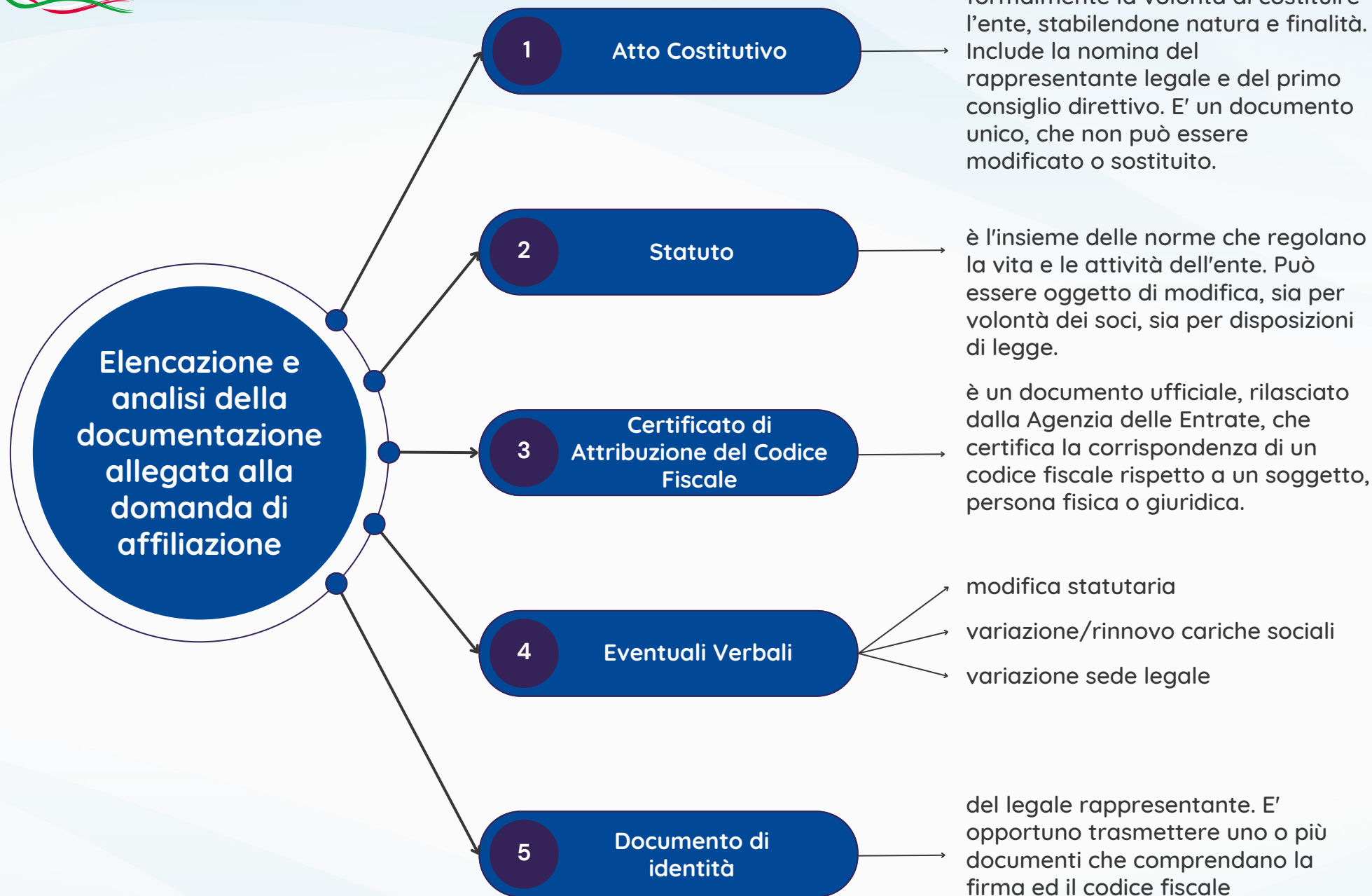

LE FASI DEL PROCESSO DI AFFILIAZIONE/RIAFFILIAZIONE DA PARTE DEL COMITATO AFFILIANTE

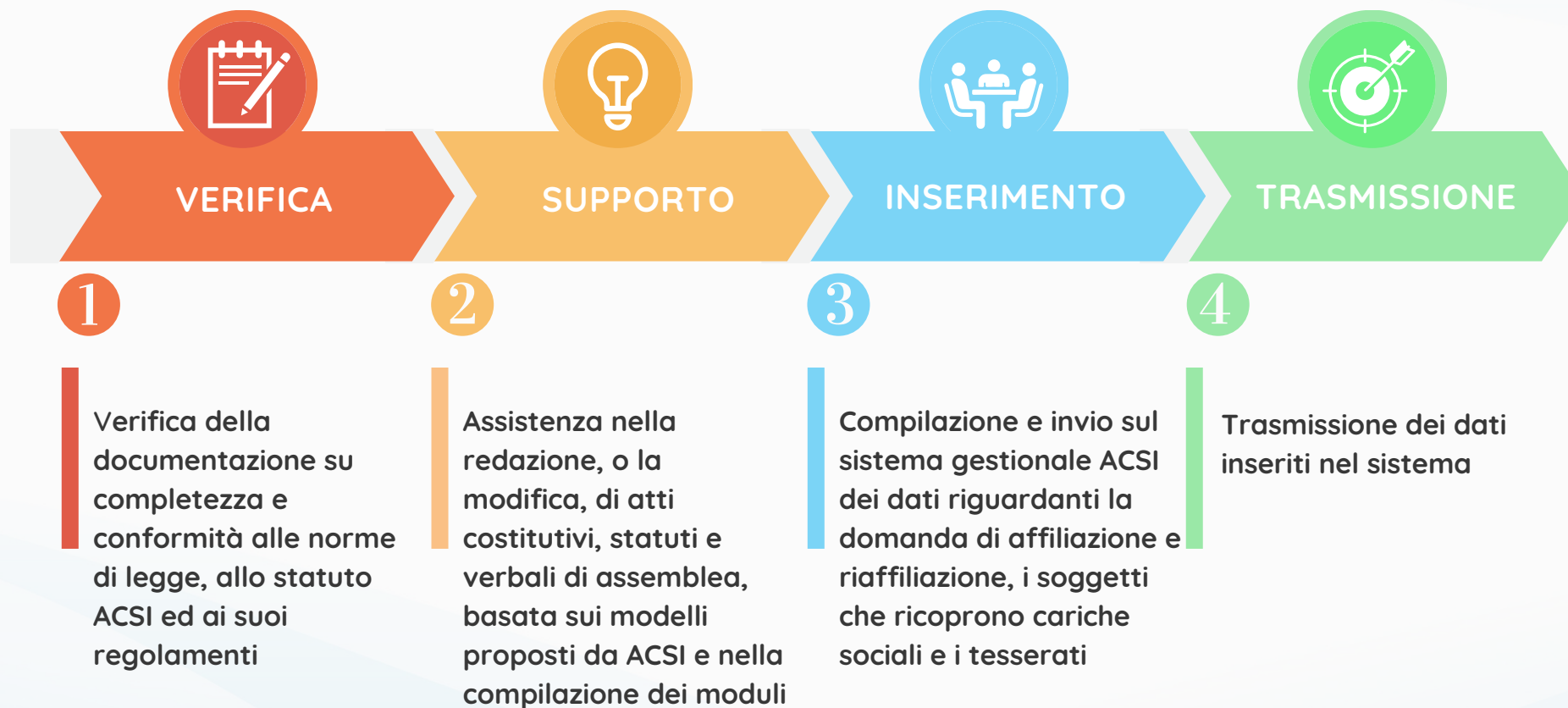

ATTIVITA'

Avvio di almeno un'attività sportiva o didattica o formativa, come previsto da Sport e Salute nel Regolamento di Funzionamento art. 5 comma 1 lett.e), inserendo il dato all'interno del gestionale ACSI

AFFILIAZIONE

Dal 1 settembre al 30 novembre di ogni anno, in concomitanza con l'apertura della nuova stagione sportiva, le nuove affiliazioni o rinnovi di affiliazioni scadute da più di un anno che svolgono attività nel periodo sopra elencato devono essere affiliate/rinnovate prima per l'annualità in corso e poi affiliate/rinnovate per la successiva annualità

TESSERAMENTO

Il numero minimo di tesserati atleti nonché le figure tecniche devono essere coerenti con la disciplina sportiva praticata e corrispondenti alle previsioni regolamentari di ACSI



REQUISITI

SPORT E SALUTE

REGISTRO DELLE ATTIVITA' SPORTIVE DILETTANTISTICHE

l'unico strumento certificatore dello
svolgimento di attività sportiva
dilettantistica al quale deve iscriversi
ogni ente sportivo dilettantistico
riconosciuto ai fini sportivi da un
Organismo sportivo

SEZIONE CIP

REQUISITI

REQUISITI

I sodalizi che svolgono solo o almeno un'attività paralimpica e/o integrata, devono essere iscritti alla sezione CIP.

Requisiti per l'iscrizione:

- inserire e/o aggiungere nella domanda di affiliazione almeno una disciplina paralimpica
- inserire per ogni tesserato almeno una disciplina paralimpica durante la fase di tesseramento

RUNTS

Registro Unico Nazionale del Terzo Settore

OBBLIGATORIETA'

Gli enti (sodalizi) intenzionati ad entrare nel Terzo Settore devono richiedere l'iscrizione al Registro Unico Nazionale del Terzo Settore (RUNTS), in una delle sezioni di cui è composto: a) Organizzazioni di volontariato; b) Associazioni di promozione sociale; c) Enti filantropici; d) Imprese sociali, incluse le cooperative sociali; e) Reti associative; f) Società di mutuo soccorso; g) Altri enti del Terzo settore

ACSI E' RETE ASSOCIATIVA

uno dei tanti servizi che ACSI offre ai sodalizi aderenti è la possibilità di presentare la richiesta di iscrizione al RUNTS per loro conto



L'iscrizione al RUNTS ha efficacia costitutiva, ovvero, l'ente acquista la qualifica di ETS e quella, eventuale, più specifica riferita alla sezione scelta, solo con l'accoglimento della relativa domanda da parte dell'ufficio del RUNTS competente.

cosa serve

DOCUMENTAZIONE DI AFFILIAZIONE

- atto costitutivo
- statuto
- documento di identità
- certificato attribuzione CF
- eventuali verbali modifica statuto/rinnovo o modifica cariche sociali



MODULO DI RICHIESTA ISCRIZIONE

con questo modulo ACSI reperisce tutti i dati e le informazioni necessarie per poter procedere con l'iscrizione al RUNTS



DELEGA

il Legale Rappresentante del sodalizio che intende procedere con l'iscrizione al RUNTS per il tramite di ACSI deve firmare apposita delega



BILANCI

bilanci consuntivi degli ultimi due anni, comprensivi del provvedimento di approvazione dell'organo competente (se l'ente è costituito da meno di 2 anni, soltanto i bilanci disponibili)

TESSERAMENTO

Sono tesserati ACSI tutte le persone fisiche che aderiscono all'Ente per il tramite di un ente (sodalizio) affiliato.

Le tessere sono esclusivamente in formato digitale.

Sono visibili sullo smartphone di ogni singolo tesserato attraverso l'utilizzo della App ACSI dedicata, oppure conservando il pdf ricevuto in allegato alla mail di attivazione tessera.

DURATA

AFFILIAZIONE + TESSERAMENTO

STANDARD

- ✓ scadenza affiliazione e tesseramento il 31.12
- ✓ attivazione tessere entro e non oltre il 31.12

AFFILIAZIONE + TESSERAMENTO

365 GIORNI

- ✓ scadenza affiliazione: 31.12
scadenza tesseramento: 365 giorni dalla data di attivazione della singola tessera
- ✓ attivazione tessere entro e non oltre il 31.12.
In caso di mancata riaffiliazione entro il 31/01/2025 il tesseramento terminerà il 31/12/2024



non è possibile cambiare in corso d'anno la tipologia di tesseramento, ma solo al momento del rinnovo.



al rinnovo, è possibile inserire/utilizzare solamente le tessere relative all'annualità 2023/2024

TESSERAMENTO

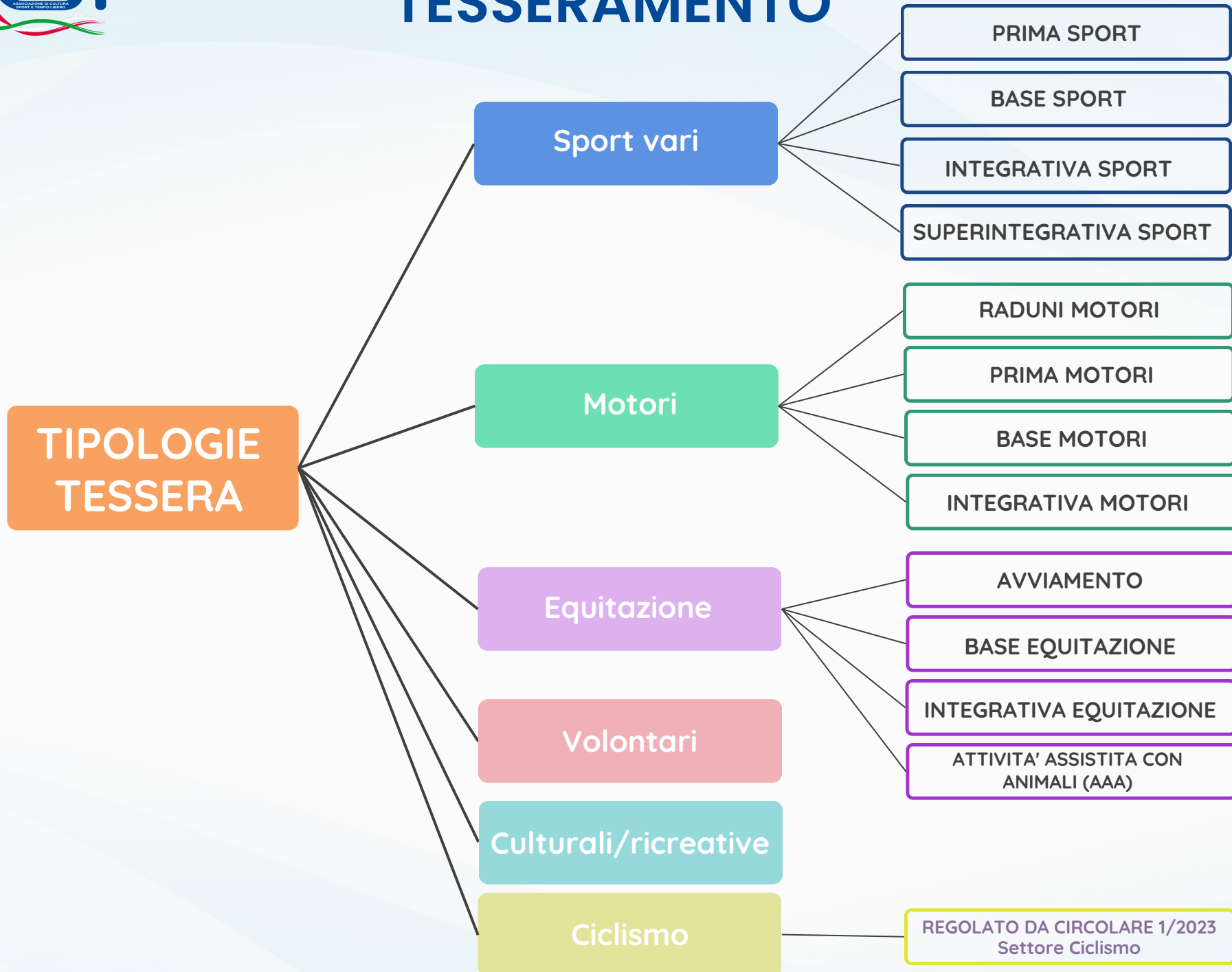

OPZIONI ASSICURATIVE

RIEPILOGO E COMPARAZIONE

SPORT	PRIMA (NO UPGRADE)	BASE	INTEGRATIVA (UPGRADE DI BASE)	SUPER INTEGRATIVA (UPGRADE DI BASE O INTEGRATIVA)
morte	€ 80.000	€ 80.000	€ 90.000	€ 130.000
invalidità permanente	€ 80.000	€ 80.000	€ 100.000	€ 140.000
rimborso spese mediche da infortunio		€ 1.000	€ 2.000	€ 2.000
diaria di gesso		€ 10	€ 25	€ 25
integrazione rimborso spese mediche da infortunio			€ 500	€ 500
diaria da ricovero infortuni			€ 25	€ 25
day hospital			€ 25	€ 25
rimborso spese primo soccorso			€ 500	€ 500
indennità aggiuntiva ricoveri gravi				

Il presente prospetto è puramente indicativo e non sostituisce in alcun modo le condizioni generali e particolari delle polizze assicurative firmate dalla contraente ACSI per conto di chi spetta, visionabili al seguente link <https://www.acsi.it/assicurazioni/>.

OPZIONI ASSICURATIVE

RIEPILOGO E COMPARAZIONE

MOTORI	RADUNI (NO UPGRADE)	PRIMA	BASE (UPGRADE DI PRIMA)	INTEGRATIVA (UPGRADE DI PRIMA O BASE)
morte	€ 80.000	€ 80.000	€ 90.000	€ 130.000
invalidità permanente	€ 80.000	€ 80.000	€ 100.000	€ 140.000
rimborso spese mediche da infortunio	€ 1.000	€ 1.000	€ 2.000	€ 2.000
diaria di gesso	€ 10	€ 10	€ 25	€ 25
integrazione rimborso spese mediche da infortunio			€ 500	€ 500
diaria da ricovero infortuni			€ 25	€ 25
day hospital			€ 25	€ 25
rimborso spese primo soccorso			€ 500	€ 500
indennità aggiuntiva ricoveri gravi				✓

Il presente prospetto è puramente indicativo e non sostituisce in alcun modo le condizioni generali e particolari delle polizze assicurative firmate dalla contraente ACSI per conto di chi spetta, visionabili al seguente link <https://www.acsi.it/assicurazioni/>.

OPZIONI ASSICURATIVE

RIEPILOGO E COMPARAZIONE

EQUITAZIONE	AVVIAMENTO	BASE (UPGRADE DI AVVIAMENTO)	INTEGRATIVA (UPGRADE DI AVVIAMENTO E BASE)	ATTIVITÀ ASSISTITA CON GLI ANIMALI (GIORNALIERA PER PERSONE CON DISABILITÀ)
morte	€ 80.000	€ 90.000	€ 130.000	€ 80.000
invalidità permanente	€ 80.000	€ 100.000	€ 140.000	€ 80.000
rimborso spese mediche da infortunio	€ 1.000	€ 2.000	€ 2.000	
diaria di gesso	€ 10	€ 25	€ 25	
integrazione rimborso spese mediche da infortunio		€ 500	€ 500	
diaria da ricovero infortuni		€ 25	€ 25	
day hospital		€ 25	€ 25	
rimborso spese primo soccorso		€ 500	€ 500	
indennità aggiuntiva ricoveri gravi				

Il presente prospetto è puramente indicativo e non sostituisce in alcun modo le condizioni generali e particolari delle polizze assicurative firmate dalla contraente ACSI per conto di chi spetta, visionabili al seguente link <https://www.acsi.it/assicurazioni/>.

OPZIONI ASSICURATIVE

RIEPILOGO E COMPARAZIONE

ALTRE OPZIONI DI TESSERAMENTO	VOLONTARIO	CULTURALE/ RICREATIVA	DIRIGENTE
morte	€ 80.000	€ 80.000	€ 90.000
invalidità permanente	€ 80.000	€ 80.000	€ 100.000
rimborso spese mediche da infortunio	€ 1.000		€ 2.000
rimborso spese mediche da malattia (per i soli volontari)	€ 1.000		
diaria di gesso	€ 10		€ 25
integrazione rimborso spese mediche da infortunio			€ 500
diaria da ricovero infortuni			€ 25
day hospital			€ 25
rimborso spese primo soccorso			€ 500

Il presente prospetto è puramente indicativo e non sostituisce in alcun modo le condizioni generali e particolari delle polizze assicurative firmate dalla contraente ACSI per conto di chi spetta, visionabili al seguente link <https://www.acsi.it/assicurazioni/>.

TESSERAMENTO

Procedura



INSERIMENTO

L'ente (sodalizio), o il Comitato Affiliante per suo conto, inserisce i dati necessari riferiti alla persona nel sistema gestionale ACSI **STATUS: INSERITO DA ATTIVARE**



ATTIVAZIONE



Una volta inserito il tesseramento, è necessario procedere con l'attivazione, secondo processi distinti a seconda dei seguenti casi **STATUS: ATTIVO**



La tessera Associativa ACSI viene emessa dal sistema solo nel momento in cui il tesserato si trova nello stato "attivo".
La copertura assicurativa collegata al tesseramento inizia a decorrere contestualmente all'attivazione

TESSERE BASE

l'operazione di attivazione viene compiuta in automatico dal sistema ogni 30 minuti

UPGRADE CONTESTUALI AL TESSERAMENTO

in fase di tesseramento, l'ente (sodalizio) può scegliere l'upgrade che preferisce in base alla tipologia di tessera e il Comitato Affiliante ha l'onere di verificare e attivare la tessera

UPGRADE SUCCESSIVI AL TESSERAMENTO

il Comitato Affiliante, entrando nella gestione dei tesserati dell'ente (sodalizio), usando l'apposito strumento (icona valigetta), sceglie l'upgrade e procede con l'attivazione

FORMAZIONE CERTIFICAZIONI



DIPLOMA NAZIONALE

Può essere rilasciato solo ai maggiorenni che hanno effettuato un corso di formazione ACSI con il superamento dell'esame finale oppure per equiparazione di qualifiche rilasciate da altri organismi o per valutazione curriculare.



ATTESTATO

Può essere rilasciato per eventi formativi (stage, seminari, convegni ecc.) per cui non sono previsti esami o verifiche finali, né il rilascio di qualifiche.

I nominativi dei diplomati, che hanno sottoscritto il consenso alla pubblicazione, sono consultabili nella apposita sezione della pagina dedicata all' Albo Nazionale

TESSERINO TECNICO



Cos'è

lo Strumento obbligatorio per lo svolgimento dell'attività di insegnamento di tecnici, istruttori, allenatori, maestri, arbitri, ufficiali di gara, operatori, animatori che svolgono la propria attività nelle ASD/SSD/ASD-APS. Il Tesserino Tecnico garantisce l'attribuzione di una copertura assicurativa in relazione alla tessera associativa già in essere al momento della richiesta (Integrativa Sport Vari / Base Equitazione / Base Motori)



Richiesta

Scarica, compila e carica il modulo sul Portale della Formazione ACSI, insieme ad una foto del tecnico in buona risoluzione (formato .jpg)



Requisiti

- Tesseramento ACSI
- Diploma Nazionale

N.B. Si specifica che tanto la tessera quanto il Diploma devono essere coerenti a livello di disciplina con la richiesta del tesserino.

PASSAPORTO SPORTIVO



Cos'è

Il Passaporto sportivo è un libretto che attesta il percorso sportivo e formativo del tesserato e deve essere rinnovato ogni anno.

Come richiederlo

Come tutti gli altri servizi, è necessario rivolgersi al proprio Comitato affiliante

CERTIFICATI

Validi 365 giorni dalla
data di emissione

RCT ENTE

- ✓ per l'ente affiliato
- ✓ copre anche la responsabilità per fatto commesso da ausiliari, associati, allievi, tesserati, iscritti
- ✓ massimale di € 5.000.000 con € 1.500 di franchigia

RCT OPEN

- ✓ per tecnici, istruttori, arbitri, giudici di gara e figure assimilabili
- ✓ copre anche in caso di attività non organizzate da ACSI o dagli enti affiliati
- ✓ massimale di € 500.000 con € 250 di franchigia
- ! subordinata al possesso del tesserino tecnico ACSI

TUTELA LEGALE

- ✓ per il Presidente dell'ente nello svolgimento della sua funzione
- ✓ massimale di 20.000 euro
- ✓ oneri non ripetibili dalla controparte compresi
- ✓ copertura spese giudiziali e extra giudiziali

TESSERAMENTO DELL'EQUIDE

In ottemperanza a quanto previsto dal Decreto
Legislativo n° 36 del 2021 è stato istituito il

Registro Nazionale ACSI degli Equidi

L'ente affiliato può richiedere al
proprio comitato affiliante l'emissione
del certificato concernente il
tesseramento dell'equide

COSA SERVE

- ✓ documento identificativo dell'equide
- ✓ documento di identità del proprietario
- ✓ documento attestante la destinazione
finale NON DPA (non destinato alla
produzione di alimenti) dell'equide



Il **cavallo atleta** è l'equide registrato, non
destinato alla produzione alimentare,
utilizzato per lo svolgimento dell'attività
sportiva e la partecipazione alle
competizioni sportive equestri



CONVENZIONE

SIAE

DALLA
PARTE
DI CHI
CREA

L'ente affiliato può richiedere al proprio comitato affiliante l'emissione del certificato di adesione alla convenzione ACSI/SIAE, con cui potrà stipulare l'abbonamento forfettario annuale presso l'agenzia SIAE di zona usufruendo dei costi agevolati previsti dall'accordo quadro.

Il testo integrale dell'accordo quadro ACSI/SIAE è visionabile al seguente link
<https://www.acsi.it/v2/wp-content/uploads/documenti/siae.pdf>



CONTATTI

ACSI – ASSOCIAZIONE DI CULTURA SPORT E TEMPO LIBERO APS

Via dei Montecatini, 5 - 00186 Roma - RM - info@acsi.it
Via Ostiense 160/E - 00154 Roma -RM

sito web: www.acsi.it
telefono: 06 68100037

giorni: dal Lunedì al Venerdì
orari: dalle 10:00 alle 13:00 e dalle 14:30 alle 18:30

I NOSTRI UFFICI:

Affiliazioni, Tesseramento e Formazione - f.villanti@acsi.it - 3452762832

Ufficio Progetti - progetti@acsi.it - 3492846336

Terzo Settore - aps@acsi.it - 3492846336

Iscrizioni Registro Attività Sportive Dilettantistiche - registro@acsi.it - 3428155585

Assistenza Tecnica e Gestione Inserimento Attività - a.bastari@acsi.it - 3404588403

Affari Generali e Assicurazioni - c.carnevale@acsi.it - 3425596259

Amministrazione - amministrazione@acsi.it - 3453635615



**trova il comitato
affiliante nella
tua zona**



SCANSIONAMI